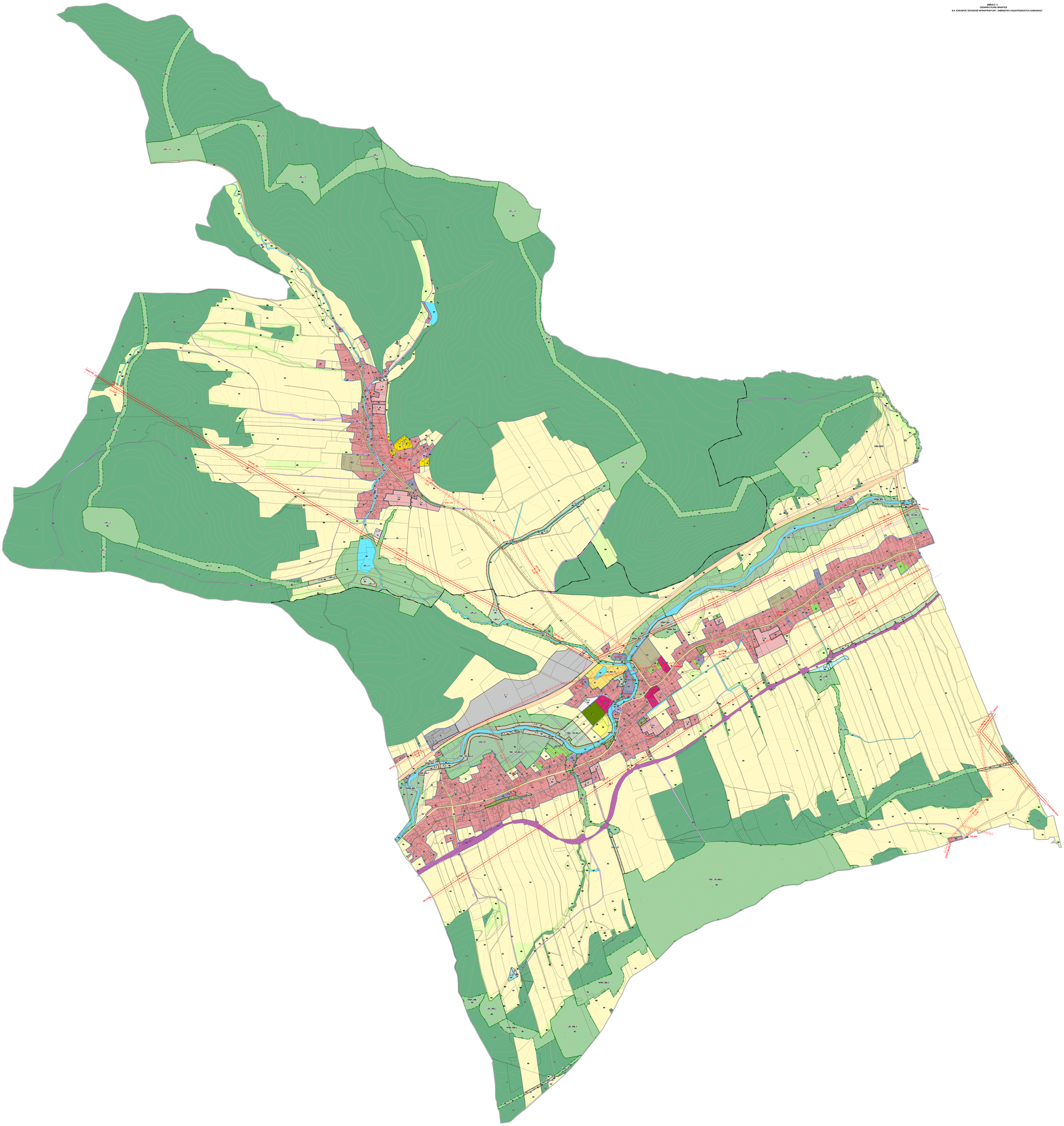ZMĚNA Č. 3
ÚZEMNÍHO PLÁNU BRANTICE
B.8 KONCEPCE TECHNICKÉ INFRASTRUKTURY - ENERGETIKY A ELEKTRONICKÝCH KOMUNIKACÍ